

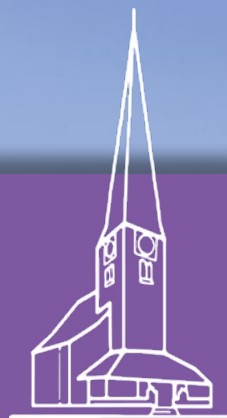

Foto: N. Schwarz © GemeindebriefDruckerei.de

Gemeindebrief Nikolassee

Nachrichten aus der Evangelischen Kirchengemeinde



02 | 2026

VERANSTALTUNGSTIPPS

EINE KLEINE AUSWAHL

- Sonntag · 1. Feb.** · 10 Uhr · **Kindergottesdienst** im Gemeindesaal (S.14)
Donnerstag · 5. Feb. · 15 Uhr · **Vortrag** im Café Taubenschlag (S.6)
Freitag · 6. Feb. · 19 Uhr · **Jazz Abend** im großen Gemeindesaal (S.10)
Donnerstag · 12. Feb. · 15 Uhr · **Vortrag** im Café Taubenschlag (S.6)
Sonntag · 15. Feb. · 10 Uhr · **Kindergottesdienst** im Gemeindesaal (S.14)
Donnerstag · 5. Feb. · 15 Uhr · **Vortrag** im Café Taubenschlag (S.6)
Donnerstag · 19. Feb. · 15 Uhr · **Vortrag** im Café Taubenschlag (S.6)
Freitag · 20. Feb. · 19 Uhr · **Film Abend** im großen Gemeindesaal (S.11)
Donnerstag · 26. Feb. · 15 Uhr · **Vortrag** im Café Taubenschlag (S.6)
Donnerstag · 26. Feb. · 19 Uhr · **Gesprächskreis** im kleinen Saal (S.16)
Freitag · 27. Feb. · 20 Uhr · **Klavier Abend** im großen Gemeindesaal (S.9)
Sonntag · 1. März. · 10 Uhr · **Kindergottesdienst** im Gemeindesaal (S.14)
Samstag · 7. März. · 16 Uhr · **Theater Nikolassee** im Gemeindesaal (S.8)
Freitag · 13. März. · 16 Uhr · **Theater Nikolassee** im Gemeindesaal (S.8)
Montag · 16. März · 19 Uhr · **Literaturkreis** im kleinen Gemeindesaal
Freitag · 20. März · 16 Uhr · **Theater Nikolassee** im Gemeindesaal (S.8)
Donnerstag · 26. März · 19 Uhr · **Gesprächskreis** im kleinen Saal (S.16)

Achtung!

Die Kirchen-Büro-
öffnungszeiten ändern
sich ab Februar 2026

Dienstag 15-18 Uhr

Mittwoch 12-15 Uhr

Donnerstag 10-13 Uhr

Herzliche Grüße,
Carola Schütmaat



Redaktionsschluss für den Gemeindebrief März 2026 ist der 12. Februar 2026.

Beiträge mit max. 3000 Zeichen gern einreichen unter: veranstaltungen@gemeinde-nikolassee.de
 Angemeldete Beiträge werden bis spätestens 14. des Monats angenommen.
 Spätere Einreichungen finden leider erst im nächsten Gemeindebrief einen Platz.

Aktualisierungen oder Änderungen von Terminen oder Themen sind zu gegebener Zeit
 unserer Website zu entnehmen: <https://gemeinde-nikolassee.de>

An(ge)dacht

Liebe Leser*innen,

7 Wochen ohne Härte – Mit Gefühl!

Haben Sie schon einmal 7 Wochen vor Ostern gefastet? Bestimmt haben manche unter Ihnen schon ausprobiert, auf Alkohol, Fleisch oder Süßigkeiten zu verzichten? Ich habe gute Erfahrungen damit gemacht. An meinem Vorhaben vor einigen Jahren, plastikfrei einzukaufen, bin ich allerdings nach wenigen Tagen gescheitert.

Die Fastenaktion der evangelischen Kirche paart in ihrem Motto Verzicht und Mehrwert. Ohne Härte. Mit Gefühl.

Aber auf Härte zu verzichten? Das könnte ähnlich schwer sein, wie in Plastik verpackte Lebensmittel zu vermeiden. Was denken Sie?

Ich frage mich zudem: Weicher werden, möchte ich das überhaupt? **Leg dir ein dickeres Fell zu. Nimm dir das nicht zu sehr zu Herzen**, wird mir manches Mal geraten.

Härte kann schützen. Ja! Sie kann ebenso verletzen. Andere – und mich selbst auch.

Härte begegnet mir täglich. Ich denke an Diskussionen und E-Mails, die schnell scharf werden. An Erwartungen, die keinen Spielraum lassen. An Menschen, die sich kaum in ihr Gegenüber hineinversetzen können.

Was wird passieren, wenn ich mir tatsächlich vornehme: Mit Gefühl! eine Gegenbewegung zu starten.

Wenn ich mir vornehme, meinen Mitmenschen zuzugestehen, dass ihre Härte Gründe hat, die ich vielleicht nicht kenne: Frust, Angst, Müdigkeit.

Was ist, wenn ich versuche, nicht persönlich zu nehmen, was sich auf den ersten Blick persönlich anfühlt? Und offen zu sein für das, was Menschen hinter der harten Schale an weichem Kern erst auf den zweiten Blick zu erkennen geben.

Jesus begegnet Menschen mit einer bemerkenswerten Offenheit. Er sieht ihre Not, ihre Sehnsucht, ihre Brüche – und spricht sie an, ohne sie bloßzustellen. Seine Klarheit ist nie lieblos. Seine Barmherzigkeit nie gleichgültig. Könnte das ein Maßstab sein für 7 Wochen ohne Härte?

Was fällt mir ein für die praktische Umsetzung? Ein Gespräch nicht sofort abubrechen. Ein hartes Urteil noch einmal zu überdenken. Meinem Gegenüber zu signalisieren: Ich mag dich trotzdem.

Die kommenden Wochen sind eine Einladung zum Ausprobieren. Scheitern und trotzige Neuversuche gehören ausdrücklich dazu.

Mit Gefühl oder sehr herzlich:

Ihre Pfarrerin Angelika Gogolin

Bericht der GKR-Sitzung vom 10. Nov. 2025

Nach Begrüßung und Andacht treten wir in die Bearbeitung der Themen der heutigen Zusammenkunft ein.

Im ersten Besprechungspunkt werden organisatorische Fragen im Zusammenhang mit der anstehenden Wahl der neuen GKR-Mitglieder der Evangelischen Kirchengemeinde Nikolassee Ende November 2025 erörtert. Neben den zentral vorgegebenen Abläufen der Wahl geht es vornehmlich um die namentliche Benennung der Wahlhelfer.

Ein weiterer Punkt in der gemeinsamen Diskussion ergibt sich aufgrund der nunmehr vorliegenden Abrechnung über länger andauernde Arbeiten an der Soundanlage in unserer Kirche. Die Maßnahmen waren zur Erreichung des gewünschten Erfolgs notwendig, jedoch vom Umfang her nicht kontinuierlich nachgehalten

worden. Die in diesem Zusammenhang gebotene Transparenz in der Verfolgung der über einen längeren Zeitraum laufenden Aktivitäten wird besprochen.

Weiterhin wird über kleinere Ergänzungen in der Ausstattung der Küche in der Pfarrwohnung informiert. Zusätzlich werden Maßnahmen zur erforderlichen Verbesserung des Schallschutzes in der Wohnung beschlossen.

In einem Schlusswort geht der Vorsitzende auf die mittlerweile spürbare positive Aufbruchstimmung in der Gemeinde und die gute Zusammenarbeit der Hauptamtlichen ein.

Gründe dafür sieht er im großen Engagement und der damit verbundenen Energie unserer neuen Pfarrerin.

Knut Greve

Bericht der GKR-Sitzung vom 8. Dez. 2025

Nach Begrüßung durch unseren Vorsitzenden Herrn Dr. Dr. Andreas Fried und einer Andacht unserer Pfarrerin Frau Gogolin erfolgen einige formelle Beschlüsse.

Folgende Themen werden eingehend diskutiert:

Die Architektinnen Frau Boss und Frau Frey geben einen ersten Zwischenbericht zu der beauftragten Bestandsaufnahme be-

treffend den baulichen Zustand unseres Gemeindehauses und des Kirchengebäudes. Ziel ist es, einen Maßnahmenkatalog mit entsprechenden Kostenschätzungen zu erstellen um die Substanzerhaltung unserer Immobilien zu sichern und Entwicklungsmöglichkeiten zu erkennen.

Die Mehrkosten für die Aufrüstung der Übertragungstechnik in unserer Kirche werden genehmigt.

Mehrere Personalentscheidungen bedürfen der eingehenden Diskussion und Entscheidung.

Die begonnene Advents- und anstehende Weihnachtszeit bedarf natürlich der weiteren Abstimmung der anstehenden Veranstaltungen. Hierbei kann schon das sehr erfreuliche Ergebnis unseres jährlichen Basars festgestellt werden. Rd. 8000,00 Euro konnten als Einnahmen realisiert werden, deutlich mehr als in den Vorjahren.

Aus den folgenden Diskussionen kann festgehalten werden, dass die Anschaf-

fung eines neuen Bühnenvorhangs im Gemeindehaus notwendig ist. Da sich die Zahl der in unserer Gemeinde ehrenamtlich Tätigen eher reduziert als vergrößert, besteht die Notwendigkeit, diesem Tatbestand bei der Organisation des Kirchenkaffees, der Sicherstellung des Blumenschmucks zu den Gottesdiensten etc. Rechnung zu tragen. Hier die Bitte, mögliche Mitwirkende anzusprechen, verbunden natürlich mit dem Dank an die unermüdlich Engagierten.

Die Sitzung endet mit einem Gebet.

Norbert Klamt



Foto: Karola Hausburg

Vortrag am Donnerstag

15 Uhr ♦ Café Taubenschlag



- 5. Februar** Christian Eckert
Der Revierförster berichtet von seiner Arbeit in Wannsee
- 12. Februar** Dr. Ulrich Luig
Welt in Unordnung - Gerechter Frieden im Blick. Die EKD Denkschrift
- 19. Februar** Ein Nachmittag mit Pfarrerin Angelika Gogolin zu dem diesjährigen Thema der Fastenwochen:
Mit Gefühl! 7 Wochen ohne Härte
- 26. Februar** Henning Koch
Wer ist der neue Papst Leo XIV?

Monatsspruch Februar 2026

**Du sollst fröhlich
sein und dich freuen
über alles Gute,
das der HERR, dein Gott,
dir und deiner Familie
gegeben hat.**

5. Mose 26,11



Foto: GemeindebriefDruckerei

Bienenfreunde aus Nikolassee



Foto: Carola Schütmaat

Nun endlich ist es so weit, seit Herbst stehen 2 Bienenvölker „unseres“ Imkers, Andreas Tilk, auf dem Kirchhof beim Teich.

Ich freue mich sehr, dass meine Idee umgesetzt werden konnte und wir nun Honig aus der Arbeit der vielen kleinen emsigen Ehrenamtlichen von unserem Kirchhof anbieten können.



Mit sonnigen Grüßen,
Ihre Carola Schütmaat



KOMÖDIE IN ZWEI AKTEN VON JOEL MÜLLER

Termine: **THEATER NIKOLASSEE**

Sa 07.03.2026 18:00 Uhr So 08.03.2026 16:00 Uhr

Fr 13.03.2026 19:00 Uhr Sa 14.03.2026 18:00 Uhr

Fr 20.03.2026 19:00 Uhr Sa 21.03.2026 18:00 Uhr

Kirchweg 6, 14129 Berlin www.theaternikolassee.de

Klavierabend

im großen Gemeindesaal



Foto: Videoausschnitt/Hartmut Leistritz

Freitag, 27. Februar 2026
20.00 Uhr

Fantasien, Sonaten und Variationen

von Wolfgang Amadeus Mozart

Hartmut Leistritz

Klavier

Ev. Gemeindehaus Nikolassee, Kirchweg 6, 14129 Berlin

Eintritt: 15 Euro / Jugendliche frei

Jazz am 1. Freitag

06.02.2026 um 19.00 Uhr

**Im Ev. Gemeindehaus Nikolassee
Kirchweg 6, Berlin**

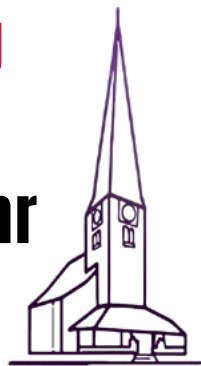

New Orleans Hotpeppers

**Klassischer Jazz mit Schwerpunkt in den 1920er Jahren!
Authentisch transkribiert in teils mehrstimmig gesetzten
Arrangements und virtuos dargeboten.**

Bastian Duncker (Altsaxophon, Klarinette), Carsten Nehring
(Posaune), Christian Rien (Trompete), Jochen Müller (Bass-Saxophon
Klarinette), Peter Beyerer (Banjo), Gregor Kilian (Klavier)

DER NÄCHSTE TERMIN

Im März wegen der Theateraufführungen kein Jazzabend

10.04.2026 Dreamland Swing Band



Eintritt: 15,00 Euro Stud./Schül. und GdB: 7,50 €

**SPENDEN ZUGUNSTEN DES GEMEINDEHAUSES
NIKOLASSEE BERLIN, KIRCHWEG 6**

Veranstalter: Ev. Kirchengemeinde Nikolassee,
Kirchweg 6, 14129 Berlin (Bus 118)

V.i.S.d.P.: Ilisa Bruhns, ilisa@bruhns.berlin

Film Abend

20.02.2026 um 19.00 Uhr

**Im Ev. Gemeindehaus Nikolassee
Kirchweg 6, Berlin**

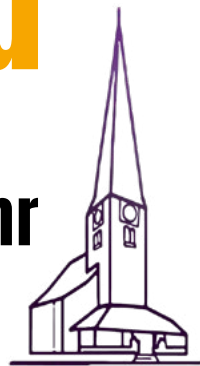

Manche mögen's heiß

Zur Zeit der Roaring Twenties in Chicago werden 2 Musiker Augenzeugen einer Schiesserei der Mafia. Als Frauen verkleidet tauchen sie in einer Damenkapelle unter, die auf dem Weg nach Florida ist. Dabei kommt es zu sehr komischen Begegnungen und Verwechslungen.

Filmklassiker (mit Tangomusik) von Billy Wilder – von 1959

**Im Anschluß des Films: Beisammensein beim
Mexikaner PAPATAS, Potsdamer Chaussee 35 E / Ecke von Luckstr.**



Eintritt frei

**SPENDEN ZUGUNSTEN DES GEMEINDEHAUSES
NIKOLASSEE BERLIN, KIRCHWEG 6**

Veranstalter: Ev. Kirchengemeinde Nikolassee,
Kirchweg 6, 14129 Berlin (Bus 118)

V.i.S.d.P.: Ilsa Bruhns, ilsa@bruhns.berlin

Schöpfung:
Wunderbar
gemacht

KINDER CAMP SOMMER

13.07.-17.07.2026

in Sputendorf

Wann: 13.7.-17.7.2026

Wo: in Sputendorf

Wer: Grundschulkinder

Beitrag: 150 Euro

hier anmelden:



SCAN HERE



EVANGELISCHE
JUGEND
TELLOW ZEHLENDORF



Kulinarischer Filmabend

Madame Mallory und der Duft von Curry

Dass der zweite kulinarische Filmabend in der evangelischen Gemeinde Nikolassee ein voller Erfolg war, lässt sich ohne zu übertreiben sagen. Während es vor eineinhalb Jahren bei dem Film „Babettes Fest“ noch recht ruckte – nicht zuletzt aufgrund des unerwartet großen Andrangs – lief am 21. November des vergangenen Jahres alles perfekt. Über 60 Personen nahmen an weiß eingedeckten und geschmückten Tischen Platz, darunter viele neue Gesichter. Für unser Konzept „Kino und Küchenkunst“ eignete sich der Film „Madame Mallory und der Duft von Curry“ hervorragend.

Auch dieser Film thematisiert unterschiedliche Lebensweisen: Nach dem Tod der Mutter bei einem Brand in ihrem Restaurant in Mumbai gelangt eine indische Familie nach Südfrankreich und eröffnet ein indisches Restaurant – ausgerechnet gegenüber von einem traditionellen fran-

zösischen Gourmet-Lokal, das vor dreißig Jahren einen Michelin-Stern gewonnen hat. Der absehbare Clash der Kulturen entpuppt sich als humorvolle Geschichte über den Segen der Kochkunst über alle nationalen Unterschiede hinweg. Dass die Liebe dabei auch eine Rolle spielt, ist bei dieser versöhnlichen Verfilmung eines Romans von Richard C. Morais durch den schwedischen Regisseur Lasse Hallström garantiert.

Fleißige Helferinnen servierten ein hervorragendes, indisch inspiriertes Dreigänge-Menü unseres Kindergarten-Chefkochs Michael Krüger, kredenzten Getränke und wirkten in der Küche. Für den technischen Ablauf sorgte zuverlässig wie immer Daniel Burchardt. Den stimmungsvollen Film hatte wie stets Irene Prael ausgewählt. Neben rund einem Dutzend Engagierten aus der Gemeinde – inklusive der Vorsitzenden des Gemeindebeirats Ilsa Bruhns, deren minutiös durchgeplante Organisation eine klare Basis lieferte – trugen nicht zuletzt Michael Krüger und unsere Küsterin Carola Schütmaat pro bono zum Gelingen dieser wunderbaren Veranstaltung bei.

Wir freuen uns schon jetzt auf den nächsten kulinarischen Filmabend, der wahrscheinlich in der 2. Jahreshälfte stattfinden wird.

Babette Kaiserkern

KINDERGOTTESDIENST

Liebe Kinder, liebe Eltern,

wir laden euch wieder herzlich
zum Kindergottesdienst ein:



Sonntag, 1. Februar um 10 Uhr

»VOM AUFGANG DER SONNE«

Sonntag, 15. Februar um 10 Uhr

»JONA, GEH NACH NINIVE!«

Sonntag, 1. März um 10 Uhr

»DIE MENSCHEN VON NINIVE«

Wir treffen uns jeweils um 10 Uhr vor der Kirche und
gehen nach dem Glockenläuten zusammen ins Gemeindehaus.

Herzlich

Petra und Ulrich

Kontakt: kinder@gemeinde-nikolassee.de / 0170 900 39 17

Gottesdienste

im Februar/März 2026

1. Februar ■ 10 Uhr

Gottesdienst mit Abendmahl

Wie ist das mit der Ewigkeit?

Pfarrerinnen Angelika Gogolin

8. Februar ■ 10 Uhr

Gottesdienst

Lektor im Kirchenkreis Leo Watzek

15. Februar ■ 10 Uhr

Gottesdienst

Wie ist das mit der Liebe?

Pfarrerinnen Angelika Gogolin

22. Februar ■ 10 Uhr

Gottesdienst

Pfarrer Dr. Dirk Palm

1. März ■ 10 Uhr

Gottesdienst mit Abendmahl

Wie ist das mit der Barmherzigkeit?

Pfarrerinnen Angelika Gogolin

8. März ■ 10 Uhr

Gottesdienst

Folge mir nach!

Pfarrerinnen Angelika Gogolin



Nächste Termine
 26. Februar 2026 und
 26. März 2026
 19:00 Uhr, Kleiner Saal

Foto: N. Schwarz © GemeindebriefDruckerei.de

Gesprächskreis Dietrich Bonhoeffer

Christlicher Glaube und Kirchenmitgliedschaft sind heute keine Selbstverständlichkeiten mehr. Nicht nur die Kirchenbindung geht zurück, sondern auch die Religiosität allgemein.

Dennoch gibt es gute Gründe für ein Leben im Vertrauen auf Gott und in der Gemeinschaft mit anderen ChristInnen. Darüber wollen wir uns in offener Form austauschen und nach neuen Wegen suchen.

Kontakt

Dr. Ulrich Luig, Pfarrer i.R.
 0157 74 58 38 78

Wir haben einen neuen Grill!

Dieser wurde bereits kräftig eingeweicht ...

Beim Basar erstmalig und auch nach unserem bezaubernden Weihnachtskonzert wurden viele leckere Würstchen darauf gegrillt und es werden viele weitere Möglichkeiten folgen.

Wir möchten uns bei den beiden Spenderinnen:

Frau Marianne Lauenroth und Frau Gudrun Wolter recht herzlich dafür bedanken!



Wir teilen Freud und Leid, denken aneinander und nehmen Anteil.

UNTER KIRCHLICHEM GELEIT WURDEN BESTATTET

Ilse-Sybille Albertz

Eva-Maria Kirchner

Prof. Dr. Martin Vogel

Ulrike Bauch



Unsere Kirche bleibt offen!

Im Winter ist unsere Kirche in Nikolassee am Mi–Fr von 14–16 Uhr geöffnet!

Wenn Sie Interesse haben, mitzumachen, vielleicht auch nur sporadisch oder vertretungsweise, melden Sie sich bitte bei:

Dr. Monika Bierschenk (m.bierschenk@outlook.de).

Auf dem Bauernhof

Auf dem unteren Bild siehst du einen Ausschnitt aus dem Kuhstall. Doch was ist das? Da gehört einiges nicht rein. Streiche alle 10 Objekte raus, die in einen Kuhstall nicht hineingehören.



4 Fakten über 4 Tiere:

Gänse schlagen noch sensibler Alarm als Hunde.



Die Rüssel-scheibe beim Schwein ist ihr Tastsinn und enthält so viele Tastsinneszellen wie beide menschlichen Hände zusammen.



Eine Henne bringt ihren Küken Laute bei, während diese noch im Ei sind.



Kühe haben mit einem Sehfeld von 330° einen fast vollständigen Rundumblick.

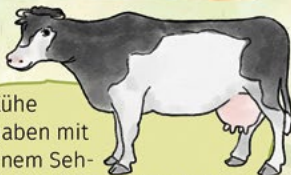

Was kann man in einem typischen Hofladen kaufen?

Anja hat eine große Einkaufsliste bekommen. Welche Dinge kann sie hier **nicht** einkaufen, streiche die Wörter durch.

Alle Anfangsbuchstaben dieser Dinge ergeben hintereinander ein Lösungswort, finde es heraus.

- Honigmelone
- Wurst
- Butter
- Erdnüsse
- Milch
- Udon (Nudelsorte der japanischen Küche)
- Eier
- Hummer
- Käse
- Ananas
- Untertasse
- Äpfel
- Marmelade
- Fisch
- Eismwürfel
- Nougat

Du kannst hier das Lösungswort reinschreiben:





Hunger Leben ~~Essen kostet viel.~~

Gemeinsam das Überleben sichern.

Das Fatale am Hunger ist, dass wir ihn nur spüren, wenn er uns selbst betrifft. Einen Tag mal ohne Nahrung auszukommen, ist das eine. Etwas ganz anderes ist es, jeden Tag um Lebensmittel kämpfen zu müssen oder jeden Abend mit knurrendem Magen einzuschlafen. Millionen Kinder und ihre Familien leben aktuell in genau dieser Situation. Gemeinsam können wir dafür sorgen, dass es ihnen besser geht. Helfen Sie mit, die täglichen Herausforderungen abzumildern. Gemeinsam mit Compassion und den Kirchen vor Ort. Danke für Ihre großzügige Unterstützung.

Evangelische Bank eG | IBAN DE57 5206 0410 0000 8020 42 | BIC GENODEF1EK1



**Lebens
mittel
sichern**



compassion.de
/lebensmittel



Dr. Tanyo Manchev
Zahnarztpraxis

**In besten Händen.
Heute und in Zukunft.**

Wir stehen für persönliche Zahnmedizin - ohne wechselnde Gesichter, ohne künstliche Praxisnamen, sondern mit echtem Interesse an Ihrem Wohl.

Wir bleiben bewusst klein, damit Sie wissen, wer Sie behandelt.

Sundgauer Str. 83-85, 14169 Berlin
www.dr-manchev.de / 030 - 811 30 10

**Unsere Filiale ZEHLENDORF:
jetzt Potsdamer Straße 2**



HAHN
BESTATTUNGEN

SEIT 1851 IM FAMILIENBESITZ

jederzeit **75 11 0 11**

**Neue
Adresse
ab Juli 2016**

GRABDENKMALE SCHEEFER
SEIT 1922

BEATE SCHEEFER

STEINMETZ- UND STEINBILDHAUERMEISTERIN

14513 Teltow • Potsdamer Straße 51 A • Am Friedhof
14532 Kleinmachnow • Steinweg • Am Friedhof
Telefon: Teltow und Kleinmachnow (0 33 28) 4 13 90





Wer hat Zeit,

den Gemeindebrief an geeigneten Orten in Nikolassee (z.B. Arzt- und Physiopraxen, Cafés, Geschäften) und Umgebung auszulegen?
Wir freuen uns über ihre Mitwirkung.

**Melden Sie sich gern
in unserem Gemeindebüro:**

Tel.: 030 80 19 76 30

Foto: N. Schwarz © GemeindebriefDruckerei.de

götterbaum 

IHR PARTNER FÜR
HAUS- UND GARTENPFLEGE

Inh. Hasim Ramme
Nibelungenstraße 21 14109 Berlin
info@goetterbaum.de www.goetterbaum.de
Tel. 030/80 40 48 48

BED and BREAKFAST
in Berlin-Zehlendorf



ILSE BLEY
Am Heidehof 42 • 14163 Berlin
Fon: 030-802 36 11
Mail: ilse_bley@yahoo.de

**APOTHEKE
IN NIKOLASSEE**

Apothekerin Kristin Fussan

Prinz-Friedrich-Leopold-Str. 3
14129 Berlin-Nikolassee
Tel. 80 37 44 0 • Fax 80 58 87 34
www.aponik.de

Öffnungszeiten
Mo, Mi, Fr 9.00 – 18.30 Uhr
Di, Do 9.00 – 19.00 Uhr
Sa 9.00 – 13.00 Uhr

AM S-BAHNHOF NIKOLASSEE

Malermeisterbetrieb

EKROT & PAWLAK

GMBH

Ausführung sämtlicher Maler- und Tapezierarbeiten in Wohnungen,
Treppenhäusern, Büro- und Lagerräumen – Fassadenbeschichtungen

Werkstatt

Friedrich-Wilhelm-Str. 69
12103 Berlin-Tempelhof

Tel.: 030-751 89 21

Fax: 030- 752 56 40

Handy: 0178-310 22 74

Büro

Königsweg 226 a
14129 Berlin-Zehlendorf

**Dies könnte Ihre
Anzeige sein!**

Email: Mino1995@gmx.de

Adria Grill

Zehlendorf

Kroatische Mittelmeerküche
Spezialitäten vom Lavasteingrill

Schöner, großer Sommergarten und Räume für Festlichkeiten
mit Plätzen bis zu je 60 Personen.

Potsdamer Chaussee 36 D | 14129 Berlin - Zehlendorf

Telefon: 030 / 8033634 | boze.kozina@icloud.com

Öffnungszeiten: ab 12:00 Uhr bis 22:00 Uhr. Warme Küche bis 21:00 Uhr

www.adriagrill-berlin.de

Andreas Ducrée



Kostenlose Anfahrt!

Komplettbäder aus einer Hand

Erstellung und Reparatur von Heizungsanlagen

Tel: 80 498 297

Fax: 80 498 298

Handy: 0162 - 321 44 65

Katteweg 7

14129 Berlin

acducree@arcor.de

GREVE
Bestattungen

Hohenzollernplatz 1
14129 Berlin



Tag und Nacht

803 76 85

www.greve-bestattungen.de



GRAUEL+
SCHERHAG
steinmetzwerkstätten

*Alles aus Naturstein
für innen und außen*

Kolonnenstr.42(Schbg) Onkel-Tom-Str.6(Zehld)
tel. 781 53 19 mail@scherhag.berlin

Alltagsbegleitung

auf Minijob-Basis gesucht

**Für unseren 88-jährigen Vater suchen wir eine
freundl. und zuverl. Unterstützung im Alltag.**

2-3x/Wo vormittags oder am frühen Abend,
je 2 Std., 15 €/Std., Minijob (6 Std./Wo).

Aufgaben sind:

einfache Mahlzeiten, Haushalt, An- & Auskleiden.

Ein gutes Gespür und Verständnis für Senioren mit
Demenzkrankungen wären sehr wünschenswert.
Kontaktieren Sie mich gern per Mail: patrizia-f@web.de

So stilvoll kann Senioren-Wohnen sein.

Jetzt Besichtigung anfragen:

(030) 81 09 - 10 19

www.reverie-berlin.de

rêverie
Leben im Augenblick

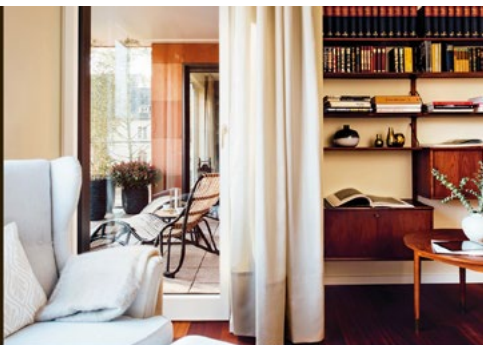

GRABMALE CARSTEN MOLDENHAUER

14129, Nikolassee, Potsdamer Ch. 36 c
gegenüber Waldfriedhof Zehlendorf

Tel. 8 03 46 90 · Fax 8 03 87 38

grabmale-moldenhauer@t-online.de

Dipl. Kfm. Reinhard Palmen

Wirtschaftsprüfer
Steuerberater



Argentinische Allee 22b, 14163 Berlin

Tel: +49 (0)30-80902331

Fax: +49 (0)30-80902332

E-Mail: steuerberater@palmen-berlin.de

www.palmen-berlin.de

HEIZUNG SANITÄR DOBBECK Seit 1925

- ◆ Installation, Reparatur und Wartung von Öl- und Gasheizungen sowie von Wärmepumpen
- ◆ Abflussrohruntersuchung und Verstopfungsbeseitigung
- ◆ Smarte Heizungsregelung
- ◆ Komplette Badsanierung, auch für Komfort und Sicherheit im Alter mit diverser Zubehör (Halte-, Stütz- und Sitzhilfen)

☎ 030 80 40 29 58 www.dobbeck-haustechnik.de
info@dobbeck-haustechnik.de

14129 Berlin-Nikolassee • Barnhelmstraße 18A

Lebensgeschichte schreiben

Halten Sie die Geschichte
Ihres Lebens in Form
eines Buchs fest.

Tel 0159 - 0110 36 00

www.deinbuchgedruckt.de





HAUSHALTS- AUFLÖSUNGEN & Antiquitäten BAMMERT

ANKAUF VON:
SCHMUCK UND GOLD, GEMÄLDEN,
BRONZEN UND SKULPTUREN,
MOBILIAR, PORZELLAN, BÜCHERN,
KLEINANTIQUITÄTEN, SAMMLUNGEN
BESERREINE HAUSHALTAUFLÖSUNGEN

PETRA BAMMERT
HOHENZOLLERNPLATZ 7
14129 BERLIN
TELEFON 0172 5102310
PETRA.BAMMERT@GMX.NET

Suchen Sie eine Unterkunft
für Ihre Gäste?

Komfort-Ferienwohnung in Schlachtensee

60 m², bis 4 Personen,
beste Ausstattung,
ruhig, hell, verkehrsgünstig
(Nähe S-Bhf. Schlachtensee).
Tel.: 030 / 801 76 73 oder
0172 / 381 76 72



Dr. Nina Kaiser
ZAHNÄRZTIN

Dr. med. dent. Nina Kaiser
Leuchtenburgstr. 2
14165 Berlin

Tel 030-815 10 50
k@pollesche-kaiser.de
www.pollesche-kaiser.de

Physiotherapie Nikolassee Christina Jericke

- Funktionelle medizinische Diagnostik
 - Manuelle Therapie
 - osteopathische Behandlungen
- Kinesiologie + Mikronährstoffberatung
 - CMD - Kiefergelenkbehandlung
 - Lymphdrainagen + Massagen

Alemannenstr. 13, 14129 Berlin
Telefon: 030 - 80498517

Buchhandlung LESEZEICHEN am S-Bahnhof Nikolassee

Ilona Lang • Hohenzollernplatz 7 • 14129 Berlin

Telefon: (030) 803 66 61

E-Mail: buch lesezeichen@gmx.de
www.buch lesezeichen.de
shop.buch lesezeichen.de

• wir bestellen für Sie e-books •

Ihr Dachdeckermeister für Zehlendorf

karlsson
Dachdeckerei | Bauklempnerei
www.dachdeckerei-karlsson.de

Innungs-
mitglied

802 802 4

DIPL. ING. ULRICH FRANKE
IMMOBILIEN • BERLIN

**Was ist Ihre Immobilie wert?
Fragen Sie uns!**

Ihr Makler in Nikolassee
Verkauf • Vermietung • Bewertung

030 80 48 74 24

Kirchweg 27B | 14129 Berlin
www.franke-immobilien-berlin.de

Regelmäßige Angebote & Gemeindegruppen

Tag	Uhrzeit	Angebot	Turnus	Ansprechpartner*in
MONTAG	10:00 bis 12:00	Seniorentanzgruppe im Jochen-Klepper-Saal	wöchentlich	Gertraud Matthaei 030 302 61 87
	17:30	Besuchdienst »Gemeindenetz« im Jochen-Klepper-Saal	letzter Montag im Monat	Caroll von Negenborn 030 803 90 35
	19:00 bis 21:00	Kammerorchester Zehlendorf im Jochen-Klepper-Saal	wöchentlich	Herr von Lehmann
	19:00	Literaturkreis im Kleinen Saal	3. Montag (alle zwei Monate)	G.Pulmer, U.Billing, R.Rosenbach gyde.pulmer@gmx.de
DIENSTAG	11:30 bis 13:30	Kleiner Frauenchor Zehlendorf im Jochen-Klepper-Saal	2. & 4. Dienstag im Monat	Reinhild Menzel 030 802 79 34
	15:00 und 16:00	Französischkurs im Balkonzimmer	wöchentlich	Michèle Furchtbar
	15:00 bis 18:00	Bücherstube — Antiquariat im Obergeschoss	wöchentlich dienstags & donnerstags	Ingrid Steudel 030 774 95 67
	16:00 bis 17:00	Kinderchor »Jubilate« im Kleinen Saal	wöchentlich	Anka Sommer 030 803 69 96
	17:00	Singkreis im Jochen-Klepper-Saal	1. & 3. Dienstag im Monat	Gertraud Matthaei 030 302 61 87
	18:00	Jugendarbeit im Jugendraum des Gemeindehauses (1. Etage)	wöchentlich	Leonie Strauß Leoniestrauss@mail.de
	19:00	Theatergruppe im Jochen-Klepper-Saal	wöchentlich	Gabi Heckenkamp 030 803 50 00
MITTWOCH	09:00 bis 10:00	Gymnastik im Jochen-Klepper-Saal	wöchentlich	Stella Burckschat Ilsa Bruhns ilsa@bruhns.berlin
	10:15 bis 11:15	Gymnastik im Jochen-Klepper-Saal	wöchentlich	Stella Burckschat Ilsa Bruhns, ilsa@bruhns.berlin
	10:45 bis 12:45	Senioren-Kreativ-Werkstatt im Balkonzimmer (1. Etage)	2. & 4. Mittwoch im Monat	Hannelore Zeller 030 80 58 98 51
	15:00 bis 16:30	Brett- und Kartenspielen im kleinen Saal	2. & 4. Mittwoch im Monat	Irene Praël 0171 317 47 50
	14:30	PC-Assistenz zum Ausfüllen von Formularen im Balkonzimmer	2. & 4. Mittwoch im Monat	Gerlinde Hagen gerlindehagen@web.de
	15:00 bis 17:00	Bastelstube (Privater Treffpunkt nach Absprache/Anmeldung)	wöchentlich	Roswitha Meier meierrosi@gmx.de
	16:30 bis 18:00	»Tanz bewegt« im Jochen-Klepper-Saal	14-täglich	Jacqueline Koch 0173 617 23 26
	19:00	Anonyme Alkoholiker im Jugendraum in der 1. Etage	wöchentlich	Info über die Küsterei
	19:15 bis 21:15	Kantorei Nikolassee im Jochen-Klepper-Saal	wöchentlich	Karola Hausburg 0173 603 78 20

Tag	Uhrzeit	Angebot	Turnus	Ansprechpartner*in
DONNERSTAG	15:00 bis 16:30	Vortrag am Donnerstag »Café Taubenschlag« Kleiner Saal	wöchentlich	Café-Team (Küsterei) 030 80 19 76 30
	15:00 bis 18:00	Bücherstube – Antiquariat im Obergeschoss	wöchentlich dienstags & donnerstags	Ingrid Steudel 030 774 95 67
	18:00 bis 19:00	LINE-DANCE mit Henriette Beckmann im Jochen-Klepper-Saal	wöchentlich	henriette.linedance@ gmail.com
	19:00	Gesprächskreis Dietrich Bonhoeffer im Kleinen Saal	letzter Donnerstag im Monat	Dr. Ulrich Luig 0157 74 58 38 78
FREITAG	10:45 bis 11:45	YOGA mit Anna-Marie Nehl im Jochen-Klepper-Saal	wöchentlich	Gerlinde Hagen gerlindehagen@web.de
	19:00	JAZZ AM 1. FREITAG im Jochen-Klepper-Saal	1. Freitag im Monat	Lutz Jacob johnsteet@hotmail.com
	19:00	FILMABEND im Jochen-Klepper-Saal	3. Freitag im Monat	Irene Praël, Ilsa Bruhns ilsa@bruhns.berlin

Ihre Spenden und Zahlungen

Für Ihre Spenden sind wir, die Evangelische Kirchengemeinde Nikolassee, Ihnen sehr dankbar. Bitte verwenden Sie folgende Bankverbindung:

Zahlungsempfänger: KG Nikolassee über das Konto beim
Ev. KKV Berlin-Süd-West, Hindenburgdamm 101 b, 12203 Berlin
Geldinstitut: Evangelische Bank eG IBAN: DE 15 5206 0410 3303 9663 99

Bitte beachten Sie, bei jedem Spendenauftrag den Verwendungszweck sowie die zutreffende Haushaltsstelle (HHSt) anzugeben:

- Erhalt Kirchengebäude HHSt 0110.51.2200
- Kirchenmusik HHSt 0210.01.2100
- Jugendarbeit HHSt 1120.01.2100
- oder wofür Sie sonst spenden oder zahlen möchten.

IMPRESSUM

Herausgeber: Gemeindegkirchenrat der Evangelischen Kirchengemeinde Nikolassee

Redaktion und Erstellung: Ilsa Bruhns, Stella Burckschat

Anzeigenverwaltung: gemeindeblatt@gemeinde-nikolassee.de

V.i.S.d.P.: Dr. Andreas Fried; andreas.fried@gmx.net

Druck und Herstellung: Gemeindebriefdruckerei Groß Oesingen; **Auflage** 4.100 Stück

Redaktionsschluss für Einreichungen ist der 12. Januar.

Verteilung durch Ehrenamtliche oder per Zusendung gegen 20 Euro jährlich.

Weitere Einzelheiten auf unserer Website: <https://www.gemeinde-nikolassee.de>

Alle Veranstaltungsanfragen bitte ausschließlich richten an: veranstaltungen@gemeinde-nikolassee.de

Fotos, bei denen kein Copyright und auch keine andere Quelle angegeben ist, sind privaten Ursprungs oder Eigentum der Kirchengemeinde.

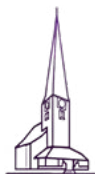

Gemeindehaus und Postanschrift: Kirchweg 6 • 14129 Berlin

Kirche: Kirchweg 21 • 14129 Berlin

Kirchhof mit Kapelle: Kirchweg 20 (gegenüber der Kirche) • 14129 Berlin

Kindertagesstätte (Kita): Pfeddersheimer Weg 69 • 14129 Berlin

Internet: <https://gemeinde-nikolassee.de>

Gemeindekirchenrat

Vorsitzende*r: n.n.

PfarrerIn

Angelika Gogolin • 030 801 976 33 • pfarramt@gemeinde-nikolassee.de

Gemeindebeirat

Vorsitzende: Ilsa Bruhns • 0176 491 467 63 • ilsa@bruhns.berlin

Gemeindebüro & Küsterei

Carola Schütmaat • 030 801 976 30 • Fax 030 801 976 31

kuesterei@gemeinde-nikolassee.de

Sprechzeiten: Dienstag 15-18 Uhr • Mittwoch 12-15 Uhr • Donnerstag 10-13 Uhr

Bankverbindung: Evangelische Bank eG • IBAN DE15 5206 0410 3303 9663 99

Empfänger: Ev. KKV Berlin Süd-West + Verwendungszweck!

Kirchhofsverwaltung

Nikolina Müller-Simbeck • 030 801 976 34 • Fax 030 801 976 47

kirchhofsverwaltung@gemeinde-nikolassee.de

Sprechzeiten: Montag, Dienstag, Donnerstag 10-13 Uhr

Bankverbindung: Evangelische Bank eG • IBAN DE14 5206 0410 4403 9663 99

**Verein der Förderer
der Evangelischen Kirchen-
gemeinde Nikolassee e.V.**

Vorsitzender: Dr. Norbert Bense • 0160 59 101 53 • norbert.bense@gmx.de

Geschäftsstelle: Kirchweg 6 • 14129 Berlin

Bankverbindung: Weberbank • IBAN DE74 1012 0100 1004 0827 43

Kirchenmusik

Karola Hausburg • 0173 603 78 20 • kirchenmusik@gemeinde-nikolassee.de

Präventionsbeauftragter

Dr. Dr. Andreas Fried • 030 803 16 51 • andreas.fried@gmx.net

Kindertagesstätte (Kita)

Laura Wippermann • 030 801 976 40 • kita@gemeinde-nikolassee.de

Hausmeister

René Toschka • 0162 546 01 26 • hausmeister@gemeinde-nikolassee.de

Arbeit mit Kindern

Petra Polthier • 0170 900 39 17 • petra.polthier@t-online.de

Arbeit mit Jugendlichen

Helena-Elisabeth Kleine • helena-elisabeth.kleine@teltow-zehlendorf.de

Ehrenamtsbeauftragter

Oliver Lehmann • ehrenamt@gemeinde-nikolassee.de

Projektkoordinatorin GiG

Nicole Herlitz • Büro: Kirchstraße 4 • 14163 Berlin

030 200 09 40 26 • 0172 203 34 39 • nicole.herlitz@teltow-zehlendorf.de

Redaktion Gemeindebrief

Ilsa Bruhns • Stella Burckschat • redaktion@gemeinde-nikolassee.de

Anzeigenverwaltung

gemeindeblatt@gemeinde-nikolassee.de